# EYECANDY™

UNIQUE & STYLISH HAIRBRUSH

EYECANDY™

# CONTENTS


1. EYECANDY梳子介绍

2. 彩虹S形梳齿的功能
   - 无疼痛感梳开打结的头发
   - 自然的蓬松感
   - 丝滑 & 轻盈
   - 减少头发损伤

3. 梳子外形与设计
   - 吸引公众的目光
   - 使空间变得更加美丽
   - 便利镜子
   - 立式设计

# 1. EYECANDY 梳子介绍

## “获得韩国专利的梳子品牌”

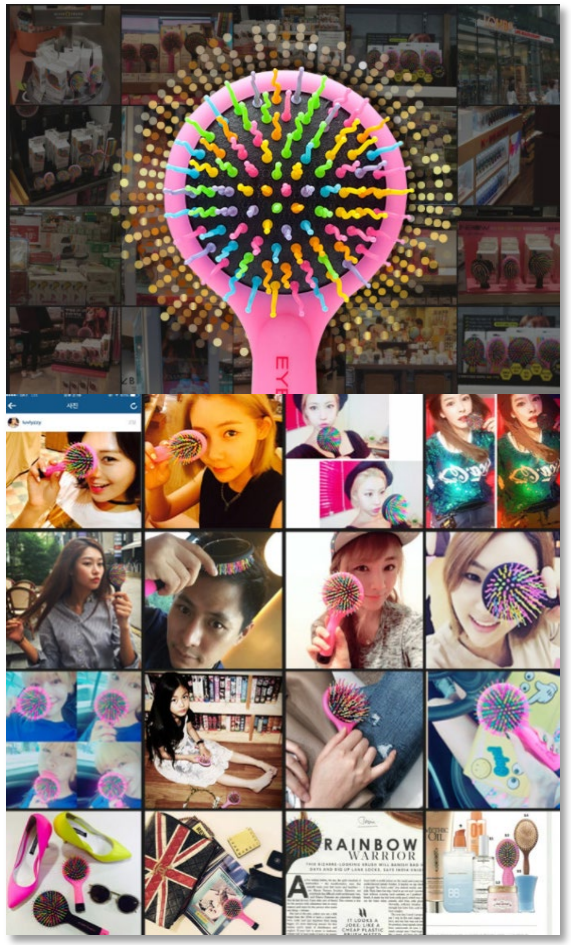

EYECANDY梳子是获得大韩民国专利的梳子品牌，自2014年上市以来，在韩国国内2000多个卖场中火热销售，并且是通过与海外进口品牌竞争获得消费者认可的K-beauty No.1 hair brush。

# 01 EYECANDY梳子介绍

100% Made in Korea的梳子，在质量方面与低价的梳子相比，材质、收尾处理及梳齿的曲度等方面具有明显的品质差异。

不是大量生产而是通过手工制作提高完成度！

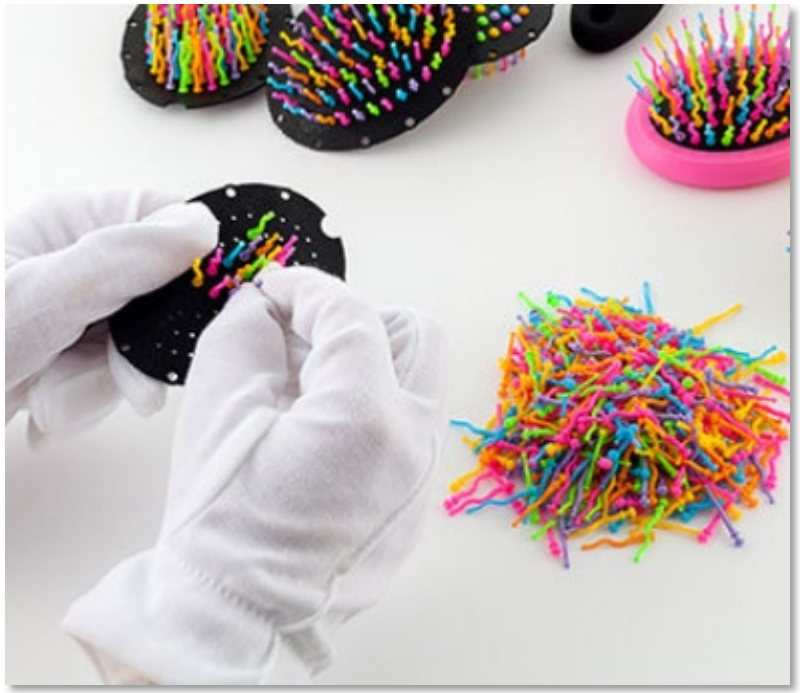

除塑料注塑部分以外的其他工序，从每根梳齿都进行手工组装，到最后包装100%手工完成，可以视为是Handmade产品。

已完成专利注册证、毒性测试。

通过了四大重金属及甲醛检测，确保产品的安全性，不管是儿童还是老年人，所有年龄段的顾客都可放心使用。

# 02 彩虹S形梳齿的性能

EYECANDY梳子是在获得大韩民国专利的‘彩虹S形梳齿’设计中延伸的一款兼具功能性效果与整体外观设计，而且将实用性与审美性完美地结合在一起的梳子。

## S形梳齿的原理

S形梳齿如柔软的波浪包裹着头部般梳理毛发，此时与普通梳子的直线梳齿不同，在S形梳齿的曲面内侧形成毛发与梳齿之间空气流入的空间。

这时空气自然流入此空间，使头发之间的空隙上下/左右地展开。

这个过程就是S形梳齿在功能上与其他梳子的决定性差异，由此产生以下优点。

# 02 彩虹S形梳齿的性能

EYECANDY
使用梳子后

## • 无疼痛感梳开打结的头发

因为头发间隔会展开，所以更容易地梳开缠在一起的头发。可以简单地把它想成，在梳开打节的头发时，先把缠在一起的线团拉开，然后再解开。

此外，因为在头发之间的空隙展开后再进行梳理，所以与普通梳子相比，可明显地减少中间头发被扯断或疼痛的现象。

## • 减少头发损伤

随着头发之间的空隙的站看，梳齿与头发的摩擦面积减少。这样可以减少头发的物理损伤，
还能减少因摩擦产生的静电。
（根据头发的状态与周围环境，存在个人差异。）

## • 自然的蓬松感

头发之间的空隙会上下/左右展开，虽然根据头发状态不同会产生差异，但头发会自然地蓬松起来。

## • 丝滑 & 轻盈

因使头发之间的空隙展开，梳理完头发后，可呈现出更加干净且整齐的发质，流入头发之间的空气使头发更加飘逸且轻盈。

# 03 梳子外形与设计

- 吸引公众的目光

彩虹色梳齿是为了在远处也能马上看到，吸引视觉上的注意。
这提高了顾客在卖场数多的商品中一眼看中的概率。

此外，从顾客的角度上来看，彩虹的颜色可以消除客户在日常生活中‘想要华丽但并非容易’的需求，起到 ‘少许Luxury’的作用。

- 立式设计

立式设计（大号、中号）可放置在书桌、浴室、梳妆台等任何地方，无需额外拿出镜子来，将梳子竖立，即可像迷你梳妆台一样照镜子。

另外，在竖起梳子时，可物理性地隔离桌面上的灰尘或异物，保持卫生。

- 使空间变得更加美丽

彩虹色本身就是一种设计图案。无论何时何地，对任何来说，
都具有一种使梳子所放置的空间变得明亮且愉悦的审美效果。